

Piotr Gołkiewicz

Scopus – jak znaleźć informacje szybko i efektywnie

Forum Bibliotek Medycznych 2/2 (4), 254-271

2009

Artykuł został opracowany do udostępnienia w internecie przez Muzeum Historii Polski w ramach prac podejmowanych na rzecz zapewnienia otwartego, powszechnego i trwałego dostępu do polskiego dorobku naukowego i kulturalnego. Artykuł jest umieszczony w kolekcji cyfrowej bazhum.muzhp.pl, gromadzącej zawartość polskich czasopism humanistycznych i społecznych.

Tekst jest udostępniony do wykorzystania w ramach dozwolonego użytku.

Mgr Piotr Gólkiewicz
Wrocław – Elsevier

SCOPUS – JAK ZNALEŹĆ INFORMACJE SZYBKO I EFEKTYWNE

**W jaki sposób SCOPUS może pomóc
w poszukiwaniu informacji
jeszcze lepiej niż dotychczas**

*Efektywnie poszukuj informacji
Podejmuj lepsze decyzje*

Piotr Gólkiewicz
Account Manager
Elsevier B.V.
p.golkiewicz@elsevier.com
kom: +48 695 30 60 17

Konferencja Bibliotek Medycznych, Bydgoszcz
16, 17 września 2008

SCOPUS

SCOPUS, a co to?

➤ Scopus jest największą bazą abstrakto-bibliograficzną recenzowanej literatury naukowej i stron naukowych wysokiej jakości. Scopus zawiera nowoczesne narzędzia do śledzenia, analizowania i wizualizacji dorobku naukowego.

17,000 tytułów
30 M rekordów
265 M referencji
275 M stron naukowych w Internecie
21 M patentów z 5-ciu biur patentowych

SCOPUS

Strategia pokrycia

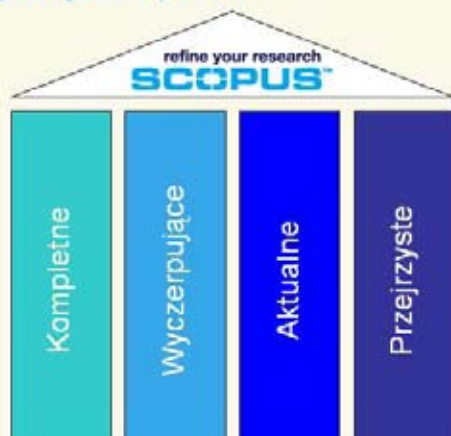

Czego oczekują nasi użytkownicy

- Znaleźć artykuł z mojej dziedziny
- Być „na czasie”
- Mieć przegląd sytuacji w danej dziedzinie
- Znaleźć informacje związane z autorem
 - artykuły autora, ko-autorów, cytowania
 - Informacje potrzebne do oceny autora
- Wszystko co jest związane z szukaniem, przeglądaniem, wybieraniem i oceną w zakresie literatury naukowej

— Czy nasi użytkownicy potrzebują SCI?

Strona główna – zacie? to posłuchajcie...

SCOPUS

Register | Login

Search Sources My Alerts My List My Profile

Live chat Help Scopus Labs

NEW: Scopus launches the Scopus Affiliation Identifier to easily identify and group an organization with its research output. [Read more...](#) Brought to you by Scopus Team Library catalogue

Basic Search **Author Search** **Affiliation Search** Advanced Search

Search for: in Article Title, Abstract, Keywords
E.g., "heart attack" AND stress

AND in Article Title, Abstract, Keywords

Search

Limit to: **Date Range** (includes)
 Published All years to Present
 Added to Scopus in the last 7 days

Document Type
All

Subject Areas

- Life Sciences (> 3,400 titles)
- Health Sciences (> 5,000 titles)
Includes 100% Medline coverage
- Physical Sciences (> 5,500 titles)
- Social Sciences (> 2,000 titles)

Wyniki wyszukiwania

SCOPUS

Register | Login

Search Sources My Alerts My List My Profile

Live chat Help Scopus Labs

Quick Search

Scopus: 10,648 More... (7,81) Web 3,487,277 Patents (4,351) Selected Sources (447) **Zakładki**

Your query: TITLE-ABS-KEY(czech republic)

Refine Results

Source Title	Author Name	Year	Document Type	Subject Area
<input type="checkbox"/> Czechoslovak Journal of Physics (503)	<input type="checkbox"/> Bysek, R. (61)	<input type="checkbox"/> 2008 (284)	<input type="checkbox"/> Journal (4,912)	<input type="checkbox"/> Medicine (4,300)
<input type="checkbox"/> Cesopis Lekarsky Ceskoslovenska (300)	<input type="checkbox"/> Strm, R.J. (37)	<input type="checkbox"/> 2007 (1,612)	<input type="checkbox"/> Conference Paper (1,434)	<input type="checkbox"/> Earth and Planetary Sciences (2,917)
<input type="checkbox"/> Physiological Research (305)	<input type="checkbox"/> Mikulas, R. (36)	<input type="checkbox"/> 2004 (3,085)	<input type="checkbox"/> Review (1,190)	<input type="checkbox"/> Social Sciences (1,548)

Results: 10,648

Select: All Page

1 to 20

Document (sort by relevance)	Author(s)	Date	Source Title	Cited By
1. <input type="checkbox"/> Krumholz and grassland coexistence above the forest-line in the Krkonoše Mountains: Grid-based model of shrub dynamics	Wisl, J., Winkler, E.	2008	Ecological Modelling 213 (3-4), pp. 293-307	0

Przegląd cytowań

SCOPUS

Register | Login

Search Sources My Alerts My List My Profile

Use that Help Scopus Labs

Quick Search Go

Brought to you by [Scopus Team](#) [Library catalogue](#)

Citation Overview Citations received since 1996

Sort documents Date Range
 year descending 2005 to 2007 Update Overview

Export Print

h index = 10 (10 out of 10 documents have each been cited at least 10 times)

View h-graph

Note: Scopus does not have complete citation information for articles published before 1996. [More information](#)

10 Cited Documents since 10/10		Citations							
#	Delete	Total	<=2005	2005	2006	2007	subtotal	>2007	total
1	1993 A Status-Based Model of Market Comp...	11	3	2			5		11
2	1993 Do Neighborhoods Influence Child an...	22	1	4			5		22
3	1989 FOURTH GENERATION EVALUATION	11	4	2			2		11
4	1989 Media Discourse and Public Opinion ...	11	1	5			6		11
5	1987 The Social Rejection of Former Men...	10	2	2			4		10
6	1985 Culture in Action: Symbols and STR...	15	1	5			6		22
7	1984 Sex Differences in Vulnerability to...	11	1				1		11
8	1981 The Economics of Organization: The ...	15	2	5			2		22
9	1977 Institutionalized Organizations: Fo...	11	10	1			2		11

h-index

- Ocenia impact i jakość wyników naukowych dla:

- Naukowca
- Czasopisma
- Grup projektowych
- Afiliacji itp

- Definicja jest prosta: np. naukowiec z h-indexem 5 opublikował 5 artykułów z których każdy ma co najmniej 5 cytowań. To oznacza, że pozostałe artykuły tego autora mają po mniej niż 5 cytowań.

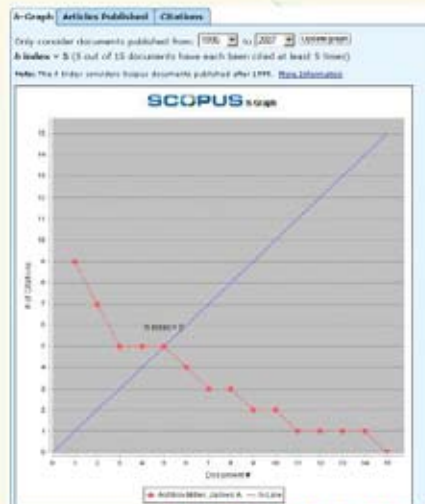

Wyszukiwanie autora

Quick Search Brought to you by Library catalogue

Make Author Selection

Author Last Name Marshall E.g. smith	Initials or First Name [iliary E.g. j.k.] <input type="checkbox"/> Show exact matches only
Affiliation <input type="text"/> E.g.: Physics London or Hospital Palak Moscow	
<input type="button" value="Search"/> <input type="button" value="Clear"/>	

A link to a details page is only shown for authors with more than one document in Scopus. Documents with insufficient data may not be included, this can lead to more than one entry in the results list for the same author. [Click here for more...](#)

Refine Results <input type="button" value="Clear"/>				
<input type="checkbox"/> International Journal of Systematic Bacteriology (1)	<input type="checkbox"/> Virginia Health Quality Center (1)	<input type="checkbox"/> Charlottesville (1)	<input type="checkbox"/> Australia (1)	<input type="checkbox"/> Biochemistry, Genetics and Molecular Biology (1)
<input type="checkbox"/> JAMA: The Journal of the American Medical Association (1)	<input type="checkbox"/> University of Western Australia (1)	<input type="checkbox"/> Clayton (1)	<input type="checkbox"/> Ireland (1)	<input type="checkbox"/> Chemistry (1)
<input type="checkbox"/> Journal of Clinical Gastroenterology (1)	<input type="checkbox"/> University of Western Australia (1)	<input type="checkbox"/> Columbia (1)	<input type="checkbox"/> Ireland (1)	<input type="checkbox"/> Environmental Science (1)
<input type="button" value="More..."/>	<input type="button" value="More..."/>	<input type="button" value="More..."/>	<input type="button" value="More..."/>	<input type="button" value="More..."/>
<input type="button" value="Send to"/> <input type="button" value="Exclude"/>				

Pole afiliacji autora

Select one or more authors and click **show documents** or **citation tracker**.

Author Results: 1 <input type="button" value="Show documents"/> <input type="button" value="Citation tracker"/> <input type="button" value="Feedback"/> Select: <input type="checkbox"/> All <input type="checkbox"/> Page					
Authors Documents Subject Area Affiliation City Country					
1. <input type="checkbox"/> Marshall, Barry J. Marshall, B. J. Marshall, Barry	<input type="button" value="Details"/> <input type="button" value="Citation Tracker"/>	Medicine; Biochemistry, Genetics and Molecular Biology; Pharmacology, Toxicology and Pharmaceutics; ...	Sir Charles Gardner Hospital, Department of Gastroenterology	Perth	Australia

Strona z danymi autora

SCOPUS Register | Login

Search Sources My Alerts My List My Profile Live that Help Scopus tabs

Quick Search Brought to you by Library catalogue

In Results list 1 of 1

Marshall, Barry J.

Personal	<input type="button" value="Find unmatched authors"/> <input type="button" value="Feedback"/> <input type="button" value="Print"/> <input type="button" value="E-mail"/>	Documents
Name: Marshall, Barry J.	Każdy autor ma swoje ID	Znajdujemy autorów nie dołączonych do profilu
Other formats: Marshall, B. J., Marshall, Barry		
Author ID: 7202260032	Ocena h-index i cytowań jest pod ręką	This author has published 31 documents in Scopus. (Showing the 1 most recent)
Affiliation: Sir Charles Gardner Hospital, Department of Gastroenterology		Suttorp, T., Windsor, H.M., Viola, C.H., Marshall, B.J. Human recombinant lactoferrin is ineffective in the treatment of human Helicobacter pylori infection [2003] Primary Pharmacology and Therapeutics Abstract & Refs
Research		Marshall, B. Commentary: Helicobacter as the 'environmental factor' in Susser and Stein's cohort theory of peptic ulcer disease
Documents: 31 <input type="button" value="Add to list"/>		
Cited By: 523 <input type="button" value="Citation tracker"/>		
H Index: 4 <input type="button" value="Graph"/>		
Co-authors: 49		
Web Search: 1		
Subject Area: Medicine Biochemistry, Genetics and Molecular Biology Pharmacology, Toxicology and Pharmaceutics More...		
<input type="button" value="Find unmatched authors"/>		

NOWOŚCI: streszczenie

- **Download Manager**
- **Refine Box extension**
- **Affiliation Identifier** – pierwsze na świecie narzędzie on-line do automatycznego grupowania artykułów całej instytucji
- **Journal Evaluator** – porównywanie czasopism w podziale na dyscypliny
- **Author Citations Alerts** – automatyczne monitorowanie cytowań autora
- **Super narzędzia i gadżety...**
- **Shibboleth access** – ten sam login do Scopusa co do innych zasobów, zarówno w obrębie jak i poza obszarem uczelni

refine your research
SCOPUS

Rozszerzone pole zawężania wyników wyszukiwania

Source Title	Author Name	Year	Document Type	Subject Area
<input type="checkbox"/> 507	<input type="checkbox"/> Svam, R. I. (47)	<input type="checkbox"/> 2008 (507)	<input type="checkbox"/> Article (20 404)	<input type="checkbox"/> Medicine (8 972)
<input type="checkbox"/> Pysak, R. (42)	<input type="checkbox"/> Pysak, R. (42)	<input type="checkbox"/> 2007 (2 228)	<input type="checkbox"/> Conference Paper (2 931)	<input type="checkbox"/> Arts and Humanities (4 631)
<input type="checkbox"/> Mikulas, R. (94)	<input type="checkbox"/> Mikulas, R. (94)	<input type="checkbox"/> 2004 (2 504)	<input type="checkbox"/> Recipe (1 498)	<input type="checkbox"/> Social Sciences (2 820)

At the bottom of the table, there are "More..." links for each column. Below the table, there is a checkbox for "Add categories" and a "Limit to" button.

Results: 30,292

Search within results

Output Citation tracker Add to list Download References Cited by Select All Pages

Affiliation Identifier

A collage of five images showing various university buildings and courtyards. The images include a modern multi-story building, a traditional Chinese gate, a large Gothic-style building, a red-roofed Gothic building, and a large stone building with a central tower. In the bottom right corner, there is a blue graphic with the text "refine your research" and the "SCOPUS" logo.

Po co nam profil afiliacji?

- - **Instytucje:** nacisk na analizę i udokumentowanie osiągnięć naukowych
 - **Decydenci:** decyzje dot. alokacji środków
 - **Kadra:** analiza trendów w nauce
 - **Studenci:** decyzja co i gdzie chcą studiować
 - **Organizacje finansujące, rządy:** ilościowa ocena instytucji na podstawie ilości artykułów naukowych wyprodukowanych w jednostce czasu
-

refine your research
SCOPUS

W innych słowach ... chodzi o zasoby ...

-
- **Czas**
 - Aby przeprowadzić badania
 - Aby zanalizować dorobek naukowy
- **Fundusze**
 - Aby finansować badania
 - Aby ściągnąć i utrzymać najlepszych badaczy

Ale ...

Jak znaleźć informacje o danej instytucji jeżeli jest kilka lub kilkanaście odmian jej nazwy?

-

refine your research
SCOPUS

Affiliation Identifier: Jak to działa?

- Zbiera różne warianty nazw instytucji w profile
 - Poprzez kombinacje skomplikowanych algorytmów
 - W oparciu o bogatą bazę ustandaryzowanych nazw instytucji w ponad 4 milionach profili
 - 2 mln głównych profili
 - 2.4 mln profili wydziałowych (np. szpital uniwersytecki)
- Zapewnia pierwszy krok w analizie dokonań instytucji, dając więcej czasu na same badania

To co może zająć kilka dni w Scopusie zajmuje kilka minut.

Affiliation Identifier: Jak to wygląda?

Affiliation Identifier: Jak to wygląda?

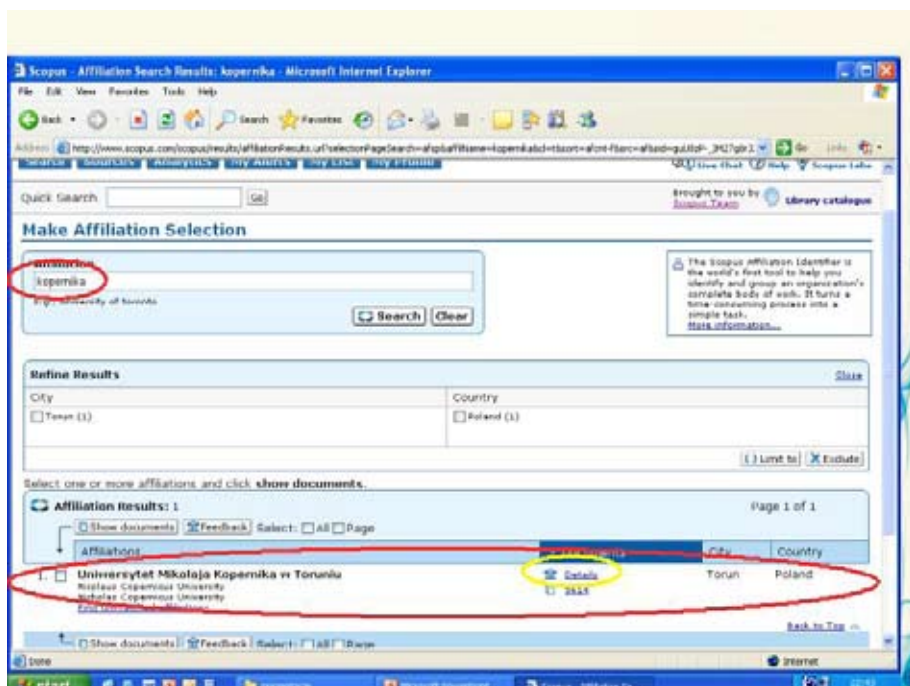
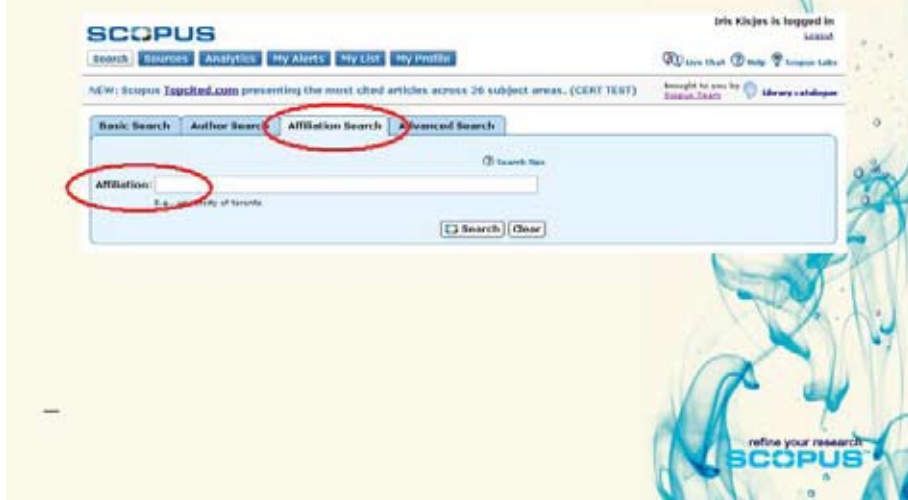

Scopus - Affiliation details (Uniwersytet Mikołaja Kopernika w Toruniu) - Microsoft Internet Explorer

Address: http://www.scopus.com/affiliation/affiliationid=40021858/affiliation=used-guafid=1427913koCv4mJal06orgn=affiliationname:centerGd-guafid=...

Uniwersytet Mikołaja Kopernika w Toruniu

[Find unmatched affiliations](#) [Feedback](#) [Print](#) [E-mail](#)

Name: Uniwersytet Mikołaja Kopernika w Toruniu
Affiliation ID: 40021858
Address: ul. Gagarina 11
 Toruń, kujawsko-pomorskie
 Poland

Name variants: Nicolaus Copernicus University
 Nicholas Copernicus University
 N. Copernicus University

Documents Alert
 Inform me when new documents associated with this affiliation are published in Scopus:
 E-mail alert
 RSS

Research
Documents: 5,510
Authors: 2,252
Web Results: 0
Patent Results: 0
Sources: 126 Journals, 112 Astronomical Journal, 28 Reports, 33 Chemical Physics Letters, 20 Polish Journal of Chemistry, More...

Collaboration Affiliations
 Done

Documents by Subject Area

Subject Area	Count	Percentage
Physics and Astronomy	1,174	21.3%
Chemistry	1,076	19.5%
Mathematics	479	8.7%
Medicine	478	8.7%
Engineering	311	5.6%
Life Sciences	283	5.1%
Business	273	5.0%
Other	206	3.7%

Więcej czasu aby wykonać właściwe analizy porównawcze i aby podejmować szybsze, lepiej umocowane decyzje o alokacji środków

Affiliation Identifier: jeszcze jeden plus ...

Scopus: 126,387 [More...](#) (2,416) [Web](#) (204,415) [Patents](#) (17,221) [Selected Sources](#) (574) [Search your library](#)

Your query: TITLE=ABS-KEY(heart) [Edit](#) [Save](#) [Save as Alert](#) [RSS](#)

Refine Results

Source Title	Author Name	Affiliation	Year	Document Type	Subject Area
<input type="checkbox"/> Circulation (6,095)	<input type="checkbox"/> Braunwald, E. (1,193)	<input type="checkbox"/> VA Medical Center (1,057)	<input type="checkbox"/> 2008 (8)	<input type="checkbox"/> Article (100,263)	<input type="checkbox"/> Medicine (92,441)
<input type="checkbox"/> American Journal of Cardiology (3,684)	<input type="checkbox"/> Calif, R.M. (1,743)	<input type="checkbox"/> Brigham and Women's Hospital (1,120)	<input type="checkbox"/> 2007 (16)	<input type="checkbox"/> Review (9,022)	<input type="checkbox"/> Biochemistry, Genetics and Molecular Biology (3)
<input type="checkbox"/> Journal of the American College of Cardiology (2,739)	<input type="checkbox"/> Topol, E.J. (1,191)	<input type="checkbox"/> Mayo Clinic (974)	<input type="checkbox"/> 2006 (486)	<input type="checkbox"/> Conference Paper (4,197)	<input type="checkbox"/> Pharmacology, Toxicology and Pharmaceutics (8,722)

[Add categories](#) | [Restore original settings](#) | [Save settings](#) [Limit](#)

Results: 126,387 Search within results

[Output](#) [Citation tracker](#) [Add to list](#) [Download](#) [References](#) [Cited by](#) Select: All Page 1 of 1

Document (sort by relevance) Author(s) Date Source Title

- Changes in heart rate, plasma cortisol and haematocrit of Harpoglossus, A.L., 2008 Applied Animal Behavior

SCOPUS
refine your research

Journal Evaluation Tool

Journal Evaluation Tool: Wyzwania

- **Redaktorzy, autorzy, recenzenci i badacze**
 - Redaktorzy dążą do ustanowienia najwyższej reputacji dla ich czasopism
 - Autorzy, recenzenci i badacze chcieliby publikować w czasopismach, które są najwyżżej oceniane w ich obszarze badań
- **Bibliotekarze**
 - Zarządzanie zasobami
 - Zwrot z inwestycji w prenumeratę

Journal Evaluation Tool: Co Scopus oferuje

- Daje przegląd grupy czasopism, pokazując które tytuły w danym obszarze radzą sobie najlepiej
- Dane ilościowe zaprezentowane w przejrzystym i prostym formacie graficznym, porównującym max. 10 tytułów wstecz do 1995 roku
- Dane są aktualizowane dwa razy w miesiącu

Scopus Evaluation Tool: narzędzie służące do podejmowania lepszych decyzji.

Journal Evaluation Tool: Jak to wygląda?

Journal Evaluation Tool: Jak to wygląda?

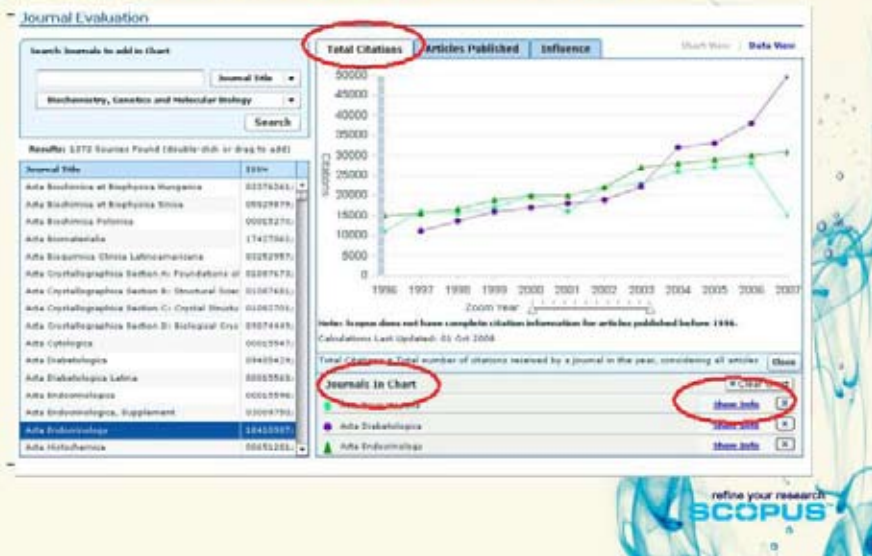

Journal Evaluation Tool: Jak to wygląda?

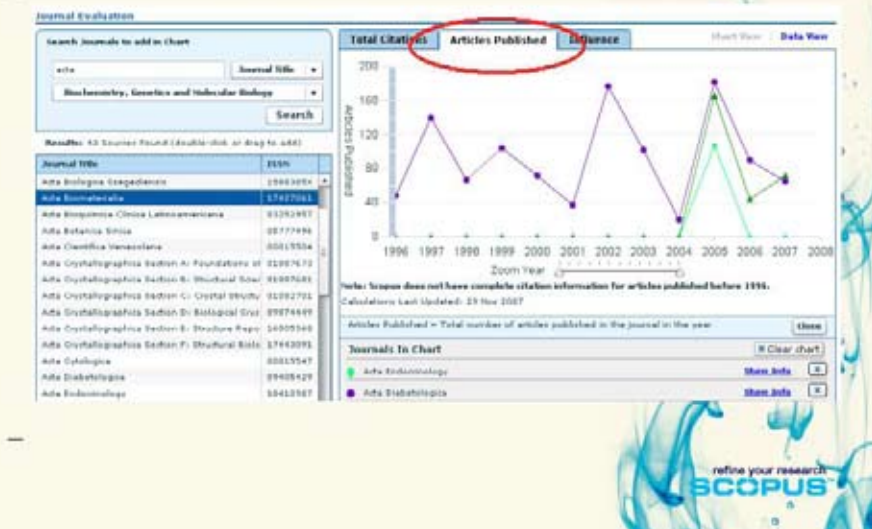

Journal Evaluation Tool: Jak to wygląda?

refine your research
SCOPUS

Author Citation Alerts

refine your research
SCOPUS

Author Citation Alerts: O co chodzi?

- Wyobraźmy sobie, że autor ma 500 publikacji i że chcielibyśmy wiedzieć, kiedy którakolwiek z nich jest cytowana...
... oznacza to 500 alertów cytowań
- Teraz możemy to zrobić poprzez 1 alert cytowań autora
 - Pewność, że nie przeoczymy żadnego dokumentu
 - Powiadomienia na bazie dziennej, tygodniowej lub miesięcznej
 - Email zawiera linki do cytowań
 - Zarządzanie alertami poprzez zakładkę „moje alerty”

refine your research
SCOPUS

Author Citation Alerts: Jak to działa?

Author Citation Alerts: Jak to działa?

144 Documents that cite:

"Brimblecombe, Peter" 7006535630

Save as Alert

Search History

Source Title	Author Name	Year	Document Type	Subject Area
<input type="checkbox"/> Journal of Geophysical Research (37)	<input type="checkbox"/> Clegg, S.L. (8)	2006 (2)	<input type="checkbox"/> Article (216)	<input type="checkbox"/> Earth and Planetary Sciences (84)
<input type="checkbox"/> Journal of Physical Chemistry A (18)	<input type="checkbox"/> Brimblecombe, P. (7)	2005 (1)	<input type="checkbox"/> Review (6)	<input type="checkbox"/> Environmental Science (43)
<input type="checkbox"/> Atmospheric Environment (12)	<input type="checkbox"/> Takacskó, A. (7)	2004 (1)	<input type="checkbox"/> Conference Paper (2)	<input type="checkbox"/> Physics and Astronomy (43)

Results: 144

Search within results

Select: All Page 1 to 20 (next)

Document (sort by relevance) | Author(s) | Date | Source Title | Cited by

SCOPUS user tools – super narzędzia

- RSS feeds
- SCOPUS html feeds – wyniki wyszukiwania na stronie www
 - np. 10 ostatnich publikacji Państwa Instytucji
 - Np. 20 ostatnich artykułów z danego obszaru nauki
- Search bar
 - Firefox
 - IE

Recent link publications

Results of 10 for the last 10 days

We are proud to be the research partner of the world's leading research institutions, providing you with the most comprehensive and up-to-date information on the world's research output.

Use the personalized consistency of SCOPUS to track all results for your research.

More provided by SCOPUS

Więcej na:

<http://info.scopus.com/setup/promo/usertools/>

Shibboleth

—

Pod koniec 2008
użytkownicy będą mogli
używać Shibboleth, aby
logować się do Scopus

—

refine your research
SCOPUS

Polskie Konsorcjum SCOPUS

—

Zapisy na 2009 rok
tylko do 15 października 2008

—

refine your research
SCOPUS